魚ッシュ Information

商品情報

2016
7月号

※無断転載禁止

㈱ 福岡魚市場

ヤズ
カンパチ
メダカカレイ
イサキ

7月 旬

小鯛
メッキ
アゴ

バリ
ヒイラギ
アユ
サザエ

※㈱福岡魚市場 無断転載禁止

今月のお花

7月

アジサイ

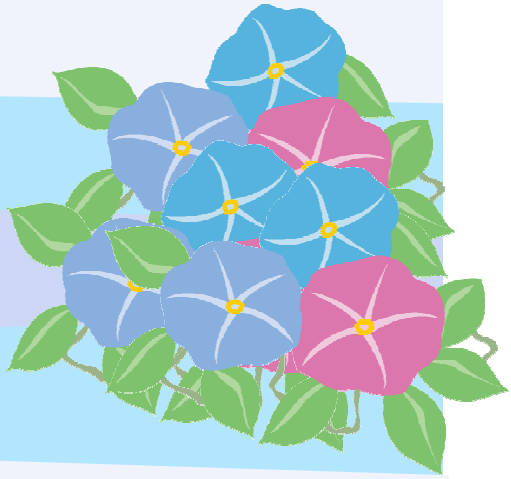

2016年 7月

日	月	火	水	木	金	土
					1	2 たこの日
3 大安	4	5 アナゴの日	6	7 七夕の日	8	9 くじらの日 大安
10	11	12	13 休市	14	15 大安	16 大型旋網定時休漁
17 あゆの日	18 休市 海の日	19	20	21 大安	22	23
24 処暑の日	25	26	27 大安 休市	28 鶏の日	29	30
31						

大型旋網定時休漁期間

昨年7月の一世帯あたり「魚介類」消費支出金額　6,030円

※ ㈱福岡魚市場 無断転載禁止